

東海大学付属熊本星翔高等学校 オープンキャンパス申込ガイド

① 申込サイトにアクセス

本校のホームページ (<https://www.seisho.tokai.ed.jp>)より、

申込サイトにアクセスしてください。

出願サイトは、パソコン・スマホ・タブレット端末に対応しています。

※ガイド内の画面イメージはパソコン操作での画像です。

スマートフォンやタブレットPCの場合、異なる場合があります。

また、画像はサンプルであり実際の出願時に変更になる場合があります。

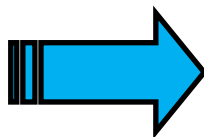

『miraicompass』のサイトに移動します。

② メールアドレス (mcID) 登録 (初回のみ)

申込には、メールアドレスの登録が必要となります。(登録いただいたメールアドレスは、手続き完了メール送信、緊急連絡等にも利用します。)

パソコン・スマホ・タブレット端末のものだけではなく、携帯電話のメールアドレスにも対応しています。スマホ・携帯メールの迷惑メール対策をされている場合は、アドレス『@e-shiharai.net』の受信を許可してください。

- ・ 「@e-shiharai.net」からのEメールが受信できるように設定してください。
- ・ 確認コードお知らせメールにはURLが記載されております。URL付メールが受信できるように設定してください。
- ・ 各キャリアのメール受信設定方法は、こちらをご確認ください。
[docomo](#)
[au](#)
[SoftBank](#)

Below the callout, the text '登録するメールアドレスを記入' (Enter the email address to be registered) is shown above a text input field containing 'tsubasa@miraicompass.jp'. Below the input field are two buttons: '戻る' (Back) and '送信' (Send). A hand cursor is pointing at the '送信' button.

On the left side of the page, there is a section titled '【はじめての方はこちら】' (For first-time users) with a blue button labeled 'はじめての方はこちら' (Click here for first-time users). A large black arrow points from this button towards the registration form. Below this, there is a 'ログイン' (Login) section with a 'パスワード' (Password) field and a 'ログイン' button. A hand cursor is also pointing at the 'ログイン' button.

【注意事項】

本校以外のmiraicompassサイトでメールアドレスを共通ID (mcID) としてご登録済みの方は、再度のご登録は不要です。

『④マイページにログインする』に進んで下さい。

③ 志願者氏名(カナ)とパスワードを登録する(初回のみ)

ユーザ登録用確認コードが記載されたメールを受信したら、パスワード登録画面から 確認コード・氏名(カナ)・パスワード を入力して、IDを登録します。

登録するIDを共通IDとして登録するかどうか、選択してください。

※共通IDとは

メールアドレスの送信から、志願者氏名(カナ)・パスワードの登録までを一度手続すれば、他の学校のmiraicompassサイト(イベント予約・資料請求・インターネット出願)にログインする際に、ID登録手続きをせずにログインできるようになるIDです。受験生の氏名や出身校などの個人情報各学校に申し込む度に入力する必要があります。

- Step 2: パスワード登録画面 (Password Registration Screen)**: The user is prompted to enter a confirmation code. The code '123456' is shown in the input field. A callout box explains that the code is 6 digits and expires in 20 minutes. An email preview shows the code '【確認コード】123456'.
- パスワード入力 (Password Entry)**: The user enters their name (志願者氏名(カナ)), email, and password. A callout box instructs to '登録するパスワードを2回入力' (enter the password twice).
- 共通ID登録 (Common ID Registration)**: The user chooses whether to register as a common ID. The 'はい' (Yes) option is selected.

At the bottom, there are '戻る' (Back) and '登録' (Register) buttons, with a hand cursor pointing to the '登録' button.

『ログインへ』を押して、最初のログイン画面に戻り、『メールアドレス』と『パスワード』を入力し、『ログイン』を押して下さい。

Step3 パスワード登録完了

メールアドレスとパスワードが登録されました。
「ログインへ」ボタンよりログインを行ってください。

メールアドレス **登録したメールアドレスが表示されます。**

「ユーザ情報登録へ」ボタンより志願者・保護者情報を予め登録頂くと、各学校のイベントや出願へ申込する際に入力負担を軽減することが可能です。

「ユーザ情報登録へ」で入力頂いた情報が即時学校へ共有されることはありません。イベントや出願に申込する際に保存しておいた内容入力エリアに初期表示され、申込が完了した時点で対象校に共有されます。

このまま「ログインへ」ボタンより、ユーザ情報登録未済のまま進んで頂き、後からマイページより、登録、変更することも可能です。

ログインへ

ユーザ情報登録へ

(任意)

こちらより志願者・保護者情報を予め登録すると、入力負担を軽減することも可能です。

こちらに入力された情報が即時共有されることはありません。申込完了時点で共有されます。

④ マイページにログインする ※2回目以降はここからになります

出願サイトのトップ画面にアクセスし、『メールアドレス』と『パスワード』を入力してログインします。表示されている志願者を選択し、ログインすると『マイページ』が表示されます。

『カタカナで表示される氏名』を押すと、『イベント一覧』が表示されます。

オープンキャンパスの『詳細/申込』を選択します。

学校からのお知らせ

【出願期間】
2022年12月1日(木)00:00～

【ユーザIDについて】
①イベント予約を申込された方は、イベント予約時と同じユーザID（メールアドレス）でログインしてください。
②同じユーザIDで2名以上（完結継続）ご登録される場合は、1人目のログイン後、画面上メニューの「[志願者情報変更]」より追加登録することができます。
※「[注意ください]」を
ログイン後、2分間隔書きししないとセッションタイムアウトになります。

システムに関するお知らせ
システムからのお知らせはありません

【はじめに手続される方へ】

- ユーザID（メールアドレス）をはじめに登録される方は、下のボタンをクリックしてください。
- miraicompassサイトでmctID（共通ID）として登録された方は、ログインにお進みください。

はじめの方はこちら

【ユーザID登録が済みの方へ】

- 登録済みのユーザID（メールアドレス）、パスワードを入力の上、「ログイン」をクリックしてください。
- メールアドレスの変更を希望される場合は、ログイン後、「メールアドレス変更」より変更してください。

メールアドレス

パスワード ログイン時の暗号化

ログイン

パスワードをお忘れの方はこちら

※「利用規約」をご確認ください。

こちらにカタカナで氏名が表示されています。
『生徒氏名』を押して、進みます。

志願者選択

志願者を追加したい方はこちら

お願いを選択してください。

生徒氏名が表示されます

※ ユーザIDの有効期限は下記の通り更新されますので、ご注意ください。
・最終ログイン先が 出願サイト の場合：当年度末まで（2023/3/31）
・最終ログイン先が 出願サイト以外 の場合：当年度末 + 1年 まで（2024/3/31）

イベント一覧

イベント名	日時	申込	受付期間	概要	受付
2023オープンキャンパス	-	要	2023/05/15 (日) 00:00 - 2023/06/30 (日) 23:59	・保護者の参加は中学生1名に対し2名までです。受付中 断いたします。 ・保護者のみの参加でも、中学生の氏名等の入力 力は必須となります。 ・保護者2名申し込みの場合は、代表者の情報 入力をお願いします。	詳細/申込

オープンキャンパス

イベント名	日時	申込	受付期間	概要	受付
2023オープンキャンパス	-	要		・保護者の参加は中学生1名に対し2名までです。受付中 断いたします。 ・保護者のみの参加でも、中学生の氏名等の入力 力は必須となります。 ・保護者2名申し込みの場合は、代表者の情報 入力をお願いします。	詳細/申込

⑤ 日程、参加人数を入力する

『タイトル』より、参加日時を選択します。『人数受験生』より中学生の人数を選択します。『人数(保護者等』より保護者の人数を選択します。

『タイトル』 『人数受験生』 人数(保護者等』 を選択後。『参加者情報入力へ』 を選択し、次に進みます。

2023オープンキャンパス **必須**

タイトル	対象者	定員	申込状況	人数(受験生)	人数(保護者等)
選択してください	・保護者のみ参加でも、中学生の氏名等の入力は必須になります。		-	0名	0名

【説明】
2023年度オープンキャンパスの参加申込フォームです。
学校説明・入試説明・施設見学・個別相談等を予定しています。参加者氏名・参加者フリカナ・中学校名等必要事項をご記入ください。中学生の氏名等の入力は必須になります。また、必ずメールアドレスをご入力ください。メールアドレスにつきましては、申し込み完了時とこちらから連絡が必要な場合のみ利用し、ここでは個人情報につきましては適正な管理に努めてまいります。

【情報入力】
・保護者のみ参加でも、中学生の氏名等の入力は必須になります。
・保護者2名申し込みの場合は、代表者1名の情報入力をお願いします。

【当日の持参物、注意事項】
当日は「受付票」「上履き・靴袋」の持参をお願いします。
注意事項は本校HP「<https://www.seisho.tokai.ed.jp/>」をご確認ください。

戻る 参加者情報入力へ

1_7月22日(土)第1回9:30~10:00受付 受付後随時開始 (1時間程度)
2_7月22日(土)第2回11:00~11:30受付 受付後随時開始 (1時間程度)
3_7月29日(土)第1回9:30~10:00受付 受付後随時開始 (1時間程度)
4_7月29日(土)第2回11:00~11:30受付 受付後随時開始 (1時間程度)

人数(受験生)
0名
0名
1名

人数(保護者等)
0名
0名
1名
2名

『タイトル』より、参加を希望される日時を選択して下さい。
下記の注意事項をご確認下さい。

『タイトル』、『人数受験生』、『人数(保護者等)] を選択し『参加者情報入力へ』 を選択し、次に進みます。

東海大学臨空キャンパス見学ツアーと寮見学の日程について

- 東海大学農学部臨空キャンパスツアーを希望の場合

ご注意ください!

第1回終了後(11:00~)を予定しておりますので、第1回(9:30~10:00受付)で申込をお願いいたします。移動時間も含めて1時間半程度です。

- 寮見学を希望の場合

第2回終了後(12:30~)を予定しておりますので、第2回(11:00~11:30受付)で申込をお願いいたします。寮見学は移動時間も含めて30分程度です。

⑥ 規約同意確認

『利用規約および個人情報の取り扱い』が表示されます。

最後までスクロールして内容を確認します。

スクロール後『同意して次へ』を押し、次に進みます。

規約同意確認 (最後までスクロールしてお読みください)

利用規約および個人情報の取り扱い

- 利用規約

第1条 (本規約の範囲)
本規約は、「インターネット出願（懸書出力）サービス」（以下、「当サイト」といいます。）の利用に関し、お客様と「当サイト」の運営者である三菱総研DCS株式会社（以下、「三菱総研DCS」といいます。）との間の本サービスの利用に関わる一切の係に適用されるものとします。

第2条 (指定コンビニ、金融機関及びクレジットカード)
お客様が「当サイト」で申し込まれた料金の支払いを取り扱うコンビニエンスストア、金融機関及びクレジットカードは以下の通りです。クレジットカードでのお申込みの場合、決済処理の自動化により、お申込み時に記入されたクレジットカード情報は、決済代行会社（GMOペイメントゲートウェイ株式会社または株式会社ペイジェント）のシステムに直接送信され、処理されます。
クレジットカード以外のお申込みの場合、決済代行会社（株式会社ペイジェント、株式会社セブン-イレブン・ジャパン、GMOペイメントゲートウェイ株式会社、ウェルネット株式会社）のシステムに直接送信され、処理されます。
セブン-イレブン

同意しない 同意して次へ

最後までスクロールしないと
押せません

⑦ イベント参加者情報を登録する(その1)

イベント参加者情報入力画面で参加者情報入力(中学生の情報)から登録してください。
必須と表示されている項目は必ず入力してください。

- 氏名(漢字) 必須**: 姓 (姓), 名 (名)
- 氏名(カナ) 必須**: セイ (姓), メイ (名)
- 外字有無 必須**: なし, あり
- 性別 必須**: 男, 女
- 出身校 必須**: 選んでください (dropdown)
- その他の学校**: 選んでください (dropdown), (上記)
- 男子寮の見学希望 必須**: 希望する, 希望しない
- 女子寮の見学希望 必須**: 希望する, 希望しない
- 東海大学農学部臨空キャンパス見学ツアーの参加希望 必須**: 希望する, 希望しない

~~~~よくある質問 Q&A 参加者情報入力編~~~~

Q1. 保護者のみの参加ですが、参加者情報(中学生の情報)は必要ですか？

A. 必要になります。入力をお願いします。

Q2. 対応できない漢字が氏名にあります。

A. 簡易字体に置き換えて入力してください。

Q3. 熊本市の中学校ですが学校名が見つかりません。

A. ご自宅住所と中学校の区が違う場合があります。中学校の住所を確認して下さい。

Q4. 男子寮・女子寮の見学、東海大学臨空キャンパス見学ツアーの日程は？

A. 『⑤ 日程、参加人数を入力する』の注意事項を参照してください。

## ⑧ イベント参加者情報を登録する(その2)

イベント参加者情報入力画面で保護者情報を登録してください。

必須と表示されている項目は必ず入力してください。

入力内容に間違い、漏れがない確認後、『確認画面へ』を押し、次に進みます。

入力内容に間違い、漏れがないか確認後、『試験選択画面へ』を押し、次に進みます。

~~~~よくある質問 Q & A 保護者情報入力編~~~~

Q1. 保護者2名の参加です。2名分の情報入力が必要ですか？

A. 代表者1名の情報入力をお願いします。

Q2. 対応できない漢字が氏名にあります。

A. 簡易字体に置き換えて入力してください。

Q3. 緊急連絡先は固定電話ですか、携帯電話ですか？

A. どちらでも構いません。連絡が付きやすい番号を入力して下さい。

Q4. 緊急メールアドレスはIDと異なっても良いですか？

A. 異なっても構いません。連絡が付きやすいアドレスを入力して下さい。

⑨ 申込内容確認

入力内容が表示されるので、間違い、漏れがないか確認後、『イベント申込』を押し、次に進みます。間違いがあった場合は『戻る』を押し、訂正してください。

- 概要 (Overview):** A table listing the event name '2023オープンキャンパス', dates '2023/09/15 (日) 00:00 - 2023/09/16 (月) 23:59', and application details. It notes that applications are for students aged 15 and above, with separate rules for middle school students.
- 詳細 (Details):** A section for '2023オープンキャンパス' with a table of application details. It includes a '説明' (Description) section with important notes about application rules, such as the need to use the email address and the requirement to bring a photo ID.
- 参加者情報確認 (Participant Information Confirmation):** A section where participant details are listed, including name, date of birth, gender, and school. This section is highlighted with a blue box and a callout: '参加者(中学生)情報が表示されます。' (Participant (middle school student) information is displayed).
- 保護者等情報確認 (Guardian Information Confirmation):** A section where guardian details are listed, including name, date of birth, and contact information. This section is also highlighted with a blue box and a callout: '保護者情報が表示されます。' (Guardian information is displayed).
- お知らせ (Notice):** A section with additional important information regarding the application process.

At the bottom of the screen, there are two buttons: '戻る' (Back) and 'イベントを申込' (Apply for Event). A callout points to these buttons with the text: '戻る イベントを申込'.

入力内容に間違い、漏れがないか確認後、『試験選択画面へ』を押し、次に進みます。

⑩ 申込完了確認、受付票を印刷する

『イベント申込完了』と表示されます。同時にIDとして登録されているメールアドレスに申込完了のメールが届きます。確認後、『受付票出力』を押して、『受付票』を印刷して下さい。当日は「受付票」と「上履き・靴袋」の持参をお願いします。

※『受付票』は後から印刷することも可能です。⑩マイページについて参照

『受付票出力』を押して、『受付票』を印刷して下さい。

当日の持参をお願いします。

申込は以上で完了です。『ログアウト』を押して終了して下さい。

⑩ マイページについて

『申込完了』後に、キャンセル及び内容の変更を行う場合は、マイページより変更が可能です。また、『受付票』の印刷やメールでの送信が可能です。

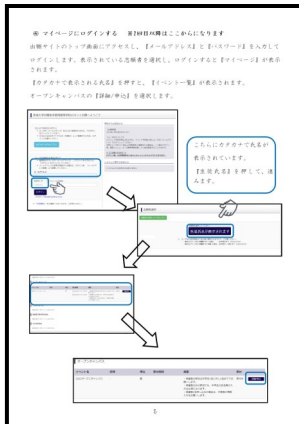

マイページへのログイン方法は

『⑤ マイページにログインする』を参照してください。

『申込確認・変更(受付票)』について

①日時、参加人数、参加者情報、保護者情報の変更が出来ます。

※定員に達している回に変更することは出来ません。ご注意ください。

②『受付票』の印刷、メールでPDFデータの送信が出来ます。

※『ダウンロードできない方はこちら』より、メールで送信が可能です。

『キャンセル』について

①申し込みのキャンセルが可能です。

東海大学附属熊本星翔高等学校

| | |
|----------|---------------|
| イベント申込番号 | 24001-00003 |
| イベント名 | 2023オープンキャンパス |
| 日時 | - |

| | |
|--------|-------------------|
| 氏名(漢字) | 参加者(中学生)氏名が表示されます |
| 氏名(カナ) | |
| 性別 | 性別が表示されます |
| 出身校 | 中学校名が表示されます |
| 氏名(漢字) | 保護者氏名が表示されます |
| 氏名(カナ) | |

| グループ | タイトル | 人数(受験生/保護者等) |
|---------------|--|-----------------------|
| 2023オープンキャンパス | 1_7月22日(土)第1回9:30~10:00受付 受付後随時開始(1時間程度)
日時が表示されます。 | 1名/2名
参加人数が表示されます。 |

学校からのお知らせ

- 当日は「受付票」「上履き・靴袋」の持参をお願いします。
- キャンセル及び内容の変更を行う場合は、マイページよりご自身をお願いします。
- 当日の注意事項は本校HP「<https://www.seisho.tokai.ed.jp/>」をご確認下さい。